

Dr. med. Agnes Ebner (LANR: 121234504)  
Dr. med. Theo Schmid (LANR: 991234502)  
Fachärzte für Allgemeinmedizin  
Mühlbaurstr. 16  
81677 München  
Tel.: 089/456789-0  
Fax.: 089/456789-3  
email: [ebnerschmid@info.de](mailto:ebnerschmid@info.de)  
BSNR: 639912300

Sprechzeiten: Mo-Sa: 08:00-12:00 Uhr  
Mo-Mi u. Fr: 14:00-18:00 Uhr  
Do: 14:00-20:00 Uhr

**Bankverbindung:**

Deutsche Apotheker- und Ärztebank IBAN: DE17700906060009119229 BIC: DAAEDED1006

Die Ärzte haben alle erforderlichen Genehmigungen und Zusatzbezeichnungen.

**Patient:**

Norbert Mitnacht, geb. 23.03. .... (52 Jahre alt)  
Kleiststr. 4, 89444 München, Tel. 089 1727374

AOK, Mitglied, Vers.nr. 123456789 - Entfernung Praxis 2,5 km

Diagnosen: Typ II – Diabetes seit 10 Jahren, in das DMP eingeschrieben, BMI 35,  
regelmäßige Teilnahme an allen Vorsorge-Untersuchungen

Sie sind für die komplette Abwicklung des Falls zuständig, soweit nicht anders angegeben. Davon ausgenommen sind dem Arzt vorbehalten, nicht delegierbare Leistungen.

**Handlungssituation:**

Vor Praxisbeginn mischen Sie 1 Liter Desinfektionslösung mit einer möglichst kurzen Einwirkzeit.

Herr Dr. Schmid ist Hausarzt des Patienten. Dieser kommt termingerecht zum **2. Mal** im Quartal in die Praxis. Bei der Aufnahme informieren Sie Herrn Mitnacht über eine Verzögerung (Notfall), worauf der Patient gereizt reagiert.

Vorgesehen sind heute eine HbA1c-Bestimmung in der Laborgemeinschaft, ein Ruhe-EKG und eine neurologische Untersuchung. Außerdem sind ein Hautkrebsscreening, eine Krebsfrüherkennungsuntersuchung, sowie die Umstellung des Diabetikers auf Insulin geplant. Sie bereiten die Blutentnahme vor. Ihre Kollegin übernimmt die Blutentnahme und erledigt alle anfallenden Laborarbeiten. Herr Dr. Schmid möchte den BMI überprüfen, Sie messen die zugehörigen Werte.

Bei der EKG-Aufzeichnung kommt es zu der abgebildeten Störung:

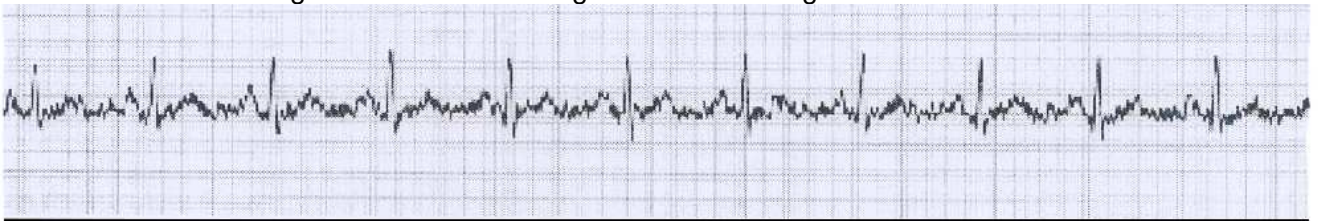

Der Arzt untersucht den Patienten, bespricht mit ihm die Ergebnisse der Untersuchung und **berät ihn zur Früherkennung des kolorektalen Karzinoms**. Herr Mitnacht entscheidet sich für eine Früherkennungskoloskopie. Sie bereiten den Überweisungsschein vor. **Anschließend leiten Sie den Patienten zur Blutzuckerselbstkontrolle an und erklären ihm die Selbstinjektion von Insulin.**

Stand: März 2020

(Bausteine: V37-K06-V41a-402-407-408-145-142-170-140-101-504-105-113-115-V43g-860-203-K37-751-750)